

CERTUS



Negocios

Administración y Gestión Comercial

Nuevo

¿Por qué elegir Certus?

Somos un instituto **licenciado por el Ministerio de Educación**, comprometido con el futuro de los jóvenes y líder en carreras de finanzas y negocios, con más de **25 años de trayectoria y prestigio.**

Enseñanza:

Metodología de enseñanza propia Ruta C:

Metodología especializada que te permitirá reconocer tus habilidades, esas que te hacen único. Vivirás una experiencia académica **integral** que te servirá para comunicarte como un líder, ser estratégico y salir a competir con tu mejor versión.

Campus Digital Certus

Calificado por nuestros estudiantes con un nivel de satisfacción de **9 sobre 10.**

Nuestros alumnos han calificado la calidad de enseñanza de nuestros docentes con **5 sobre 5.**

Servicio de biblioteca virtual

Donde tendrás total acceso a recursos digitales complementarios para tu carrera.

Acompañamiento:



En Certus nos preocupamos por tu formación más allá de lo académico. Por eso, contamos con el programa **Te Acompaño.**

Nuestro equipo de psicólogos y tutores te acompañarán como guía, para crecer como persona, con todos los valores que los profesionales de hoy necesitan.

Prestigio y trayectoria:



Contamos con más de **20,000 egresados**, quienes destacan en el mundo profesional y trabajan desde los primeros ciclos.



Los egresados de Certus recuperan su inversión en aproximadamente 8 meses y **ganan 7% más que el sueldo promedio.***

*Estudio IPSOS: Empleabilidad Certus 2020. En promedio, nuestros egresados recuperan su inversión a partir de los 8 meses.

¿Por qué estudiar

Administración y Gestión Comercial?



Nuestros docentes son emprendedores u ocupan cargos importantes en áreas de Gestión Comercial y de ventas, Gestión de Equipos Comerciales y Gestión de Procesos.



Nuestra nueva nueva malla ha sido construida con empleadores por ello, está actualizada con lo que el mercado pide hoy.



Líderes en carreras de **Negocios y Finanzas***.



Cursos de Inglés relacionados a tu carrera.

Cursos que potenciarán tus habilidades blandas

Te formarán para tener el perfil adecuado que exige el mercado laboral.

Cursos de emprendimiento

Para que puedas poner en marcha una idea de negocio o repotenciar el negocio familiar.

Desde primer ciclo

Llevarás cursos con compañeros de otras carreras Certus, incluso las de Tecnología.



Solucionarás problemáticas reales, utilizando **Metodologías Ágiles** que requieren las empresas.



Utilizarás modernos **simuladores** tecnológicos.

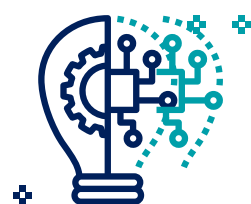

Semana de talleres y conferencias:
Modo Negocios.

Nueva Malla Curricular

Obtendrás el título profesional técnico en **Administración y Gestión Comercial** a nombre de la Nación.

Nuestras nuevas mallas curriculares responden a una formación integral por competencias y a las tendencias del mercado laboral. Es por eso que nuestros cursos poseen Líneas Formativas, que se complementan según cada carrera y que potencian tu empleabilidad.

Año 1

Ciclo I

Administración de Negocios
Nuevas Tendencias en Gestión Comercial
Recursos Humanos
Comunicación y Gestión de la Información
Pensamiento Lógico para los Negocios

Ciclo II

Marketing
Contabilidad
Estrategia de Ventas para la Gestión Comercial
Herramientas Digitales para los Negocios
Experiencia del Cliente

Experiencias Formativas 1*

Ciclo III

Investigación de Mercado para la Gestión Comercial
Costos y Presupuestos
Inglés para la Comunicación en los Negocios
Big Data Aplicada a los Negocios
Creatividad e Innovación

Año 2

Ciclo IV

Diseño e Implementación de Estrategias Comerciales
Gestión de Marca
Gestión de Equipos
Inglés Aplicado a Proyectos Empresariales
Modelo de Negocio

Experiencias Formativas 2*

Ciclo V

Negociación Estratégica
Flujos Operativos Comerciales
Análisis de la Información Financiera
Ética en los Negocios
Plan de Desarrollo del Negocio

Año 3

Ciclo VI

Modelo de Negocios Digitales
Gestión de la Cadena de Suministros
Planeamiento Estratégico
Gestión de Marca Personal
Proyecto Integrador

Experiencias Formativas 3*

Líneas Formativas*

- Experiencia del Cliente
- Pensamiento Lógico para Negocios
- Empleabilidad
- Herramientas Digitales para los Negocios
- Inglés
- Emprendimiento

* Son créditos y horas que deberás cumplir realizando proyectos relacionados a problemáticas reales de empresas, donde pondrás en práctica las competencias adquiridas de cada certificación.

Al término de tu carrera, podrás elegir entre una de nuestras dos menciones*:

• Mención en Finanzas

• Mención en Recursos Humanos

*Deberás llevar un curso adicional en IV, V y VI ciclo para obtener una de las dos menciones.

Durante tu carrera obtendrás 3 certificaciones al término de cada año de estudio:

Estrategias de Ventas y Fidelización

Gestión de Equipos para la Eficiencia Comercial

Comercialización de Productos

Perfil del egresado:

El egresado de **Administración y Gestión Comercial** será capaz de:



Liderar equipos comerciales de alto desempeño.



Aplicar estrategias de negociación para cerrar acuerdos comerciales.



Recoger, analizar y organizar información para mejorar la experiencia y relaciones con el cliente.



Planificar y gestionar de manera eficiente los recursos del área Comercial.



Utilizar herramientas digitales para la gestión eficaz del área Comercial.



Actuar de forma ética, profesional y socialmente responsable en el mundo de los negocios.



Implementar estrategias de Comercio Digital (e-commerce).



Analizar estratégicamente indicadores financieros y de gestión para asegurar el crecimiento del negocio.

¿Dónde podré trabajar?

Podrás desarrollarte en las siguientes áreas:

Comercial, Recursos Humanos, Finanzas, Contabilidad y Marketing.

Creando tu propio negocio o repotenciando el negocio familiar.

Conoce nuestras sedes

Sedes Lima:

- Sede Surco (antes Principal)
Av. Santiago de Surco 4717
- Sede San Juan de Lurigancho
Av. Pirámide del Sol 810
- Sede Norte
Av. Industrial 3733 - Independencia
- Sede Callao **Nuevo**
Av. Argentina 2430
(cruce con Av. Sta Rosa)

- Sede San Miguel
Av. La Marina 3315
- Sede Ate
Av. Nicolás Ayllón 816-818
Km 7.5 de la Carretera Central
- Sede Villa **Nuevo**
Av. Pachacútec cdra. 40

Sedes Provincias:

- Sede Arequipa **Nuevo**
Avenida Los Incas s/n
(a una cuadra del parque Lambramani)
- Sede Chiclayo
Calle Manuel Arteaga 540
Urb. Los Parques